

# AMPHITHEATRES M1 ET P1

## PHASE DCE

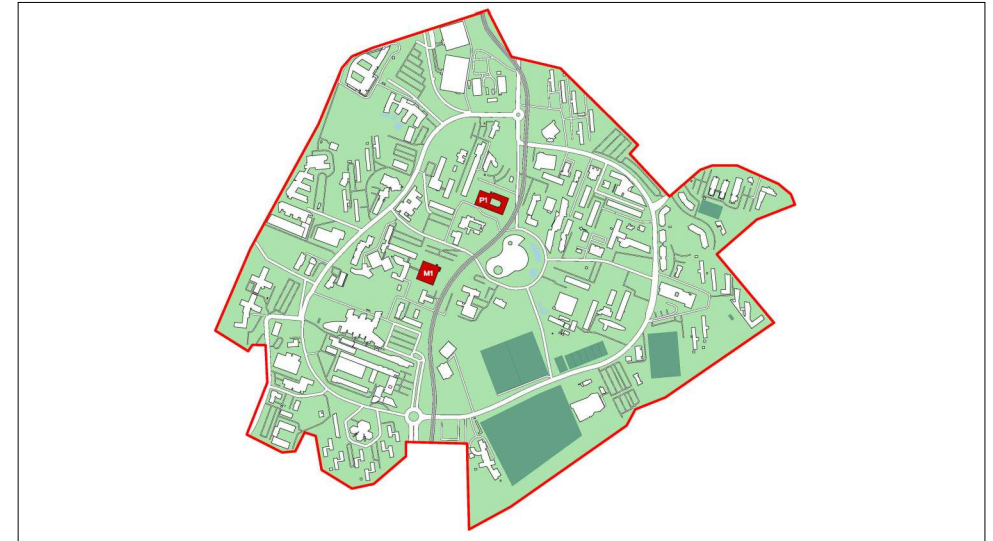

UNIVERSITE DE LILLE	MAITRISE D'OUVRAGE	42 rue Paul Duez 59000 LILLE	Tel : 07 89 40 69 16
CARTA - REICHEN ET ROBERT ASS.	ARCHITECTES URBANISTES	17 rue Brezin 75014 PARIS	Tel : 01 53 90 12 35
PROJEX	BET TCE - DESAMIANTAGE - ECO	30 place Salvador Allende 59650 VILLENEUVE D'ASCQ	Tel : 03 20 47 03 01
DIAGOBAT	BET ACOUSTIQUE - REEMPLOI	30 place Salvador Allende 59650 VILLENEUVE D'ASCQ	Tel : 03 20 47 03 01
APAVE	BUREAU DE CONTROLE - SPS	340 av. de la Mame - CS 43013 59703 Marcq en Baroeul Cedex	Tel : 06 73 97 75 55

## PLANNING TRAVAUX DETAILLE M1-P1

EMETTEUR	CODE AFFAIRE	ECHELLE	FORMAT	INDICE	DATE	N° DE PLAN	PHASE
IMPERIUM	25011MP1		A3	A	17/10/2025	E401	PRO/DCE

PLANNING  
DES TRAVAUX DES BATIMENTS M1 ET P1

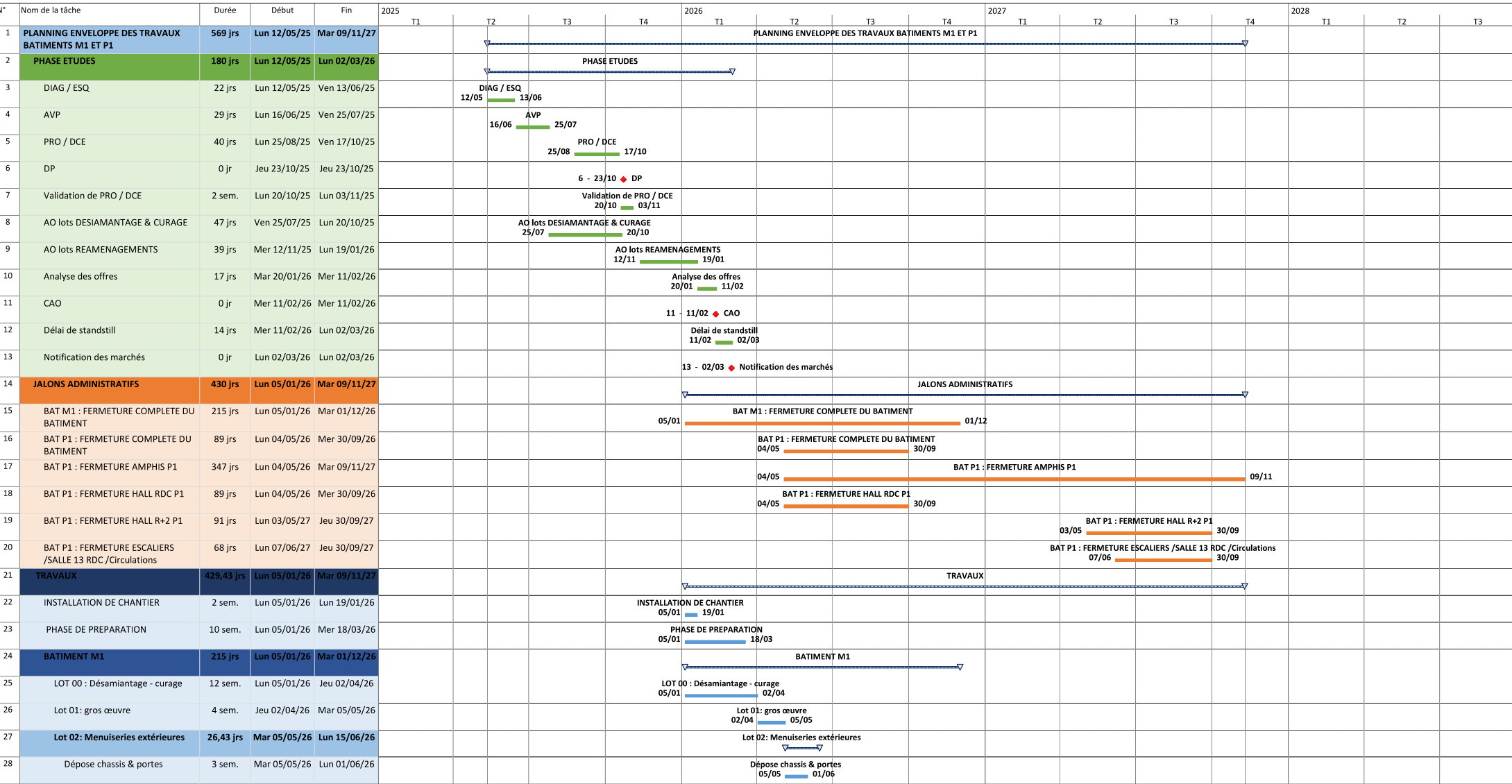

IND 0  
FAIT PAR IMPERIUM LE 27/10/2025

PLANNING  
DES TRAVAUX DES BATIMENTS M1 ET P1

N°	Nom de la tâche	Durée	Début	Fin	2025	T1	T2	T3	T4	2026	T1	T2	T3	T4	2027	T1	T2	T3	T4	2028	T1	T2	T3
29	Déplacement d'allège vitrée avec grille de ventilation	2 sem.	Lun 01/06/26	Lun 15/06/26																			
30	Lot 02: Serrurerie – Rénovation d'une œuvre murale artistique	103,86 jrs	Mar 05/05/26	Ven 23/10/26																			
31	Escalier métallique de secours	3 sem.	Mar 05/05/26	Lun 01/06/26																			
32	Grilles de ventilation	2 sem.	Jeu 23/07/26	Jeu 06/08/26																			
33	RESTAURATION ET REPOSE D'UNE ŒUVRE MURALE	4 sem.	Jeu 24/09/26	Ven 23/10/26																			
34	Lot 03: Doublages - Plâtrerie – isolation – faux plafonds	10 sem.	Lun 01/06/26	Ven 04/09/26																			
35	Lot 04: Menuiseries intérieures – signalétique	10 sem.	Mar 30/06/26	Lun 05/10/26																			
36	Lot 05: Rénovation du mobilier d'amphithéâtre	6 sem.	Ven 11/09/26	Mar 27/10/26																			
37	Lot 06: Revêtements de sols – peinture – nettoyage	8 sem.	Jeu 23/07/26	Ven 30/10/26																			
38	Lot 07: Electricité	119,14 jrs	Mar 05/05/26	Lun 16/11/26																			
39	TRAVAUX PRÉPARATOIRES	2 sem.	Mar 05/05/26	Ven 22/05/26																			
40	Cfo	108,57 jrs	Ven 22/05/26	Lun 16/11/26																			
41	Distribution principales et secondaire	6 sem.	Ven 22/05/26	Mar 07/07/26																			
42	Tableaux divisionnaires	4 sem.	Mar 07/07/26	Jeu 06/08/26																			
43	Appareillage	4 sem.	Ven 11/09/26	Lun 16/11/26																			
44	Cfa	74 jrs	Ven 22/05/26	Lun 28/09/26																			
45	CHEMINS DE CÂBLES - GOULOTTES - FOURREAUX	6 sem.	Ven 22/05/26	Mar 07/07/26																			
46	SYSTÈME DE SÉCURITÉ INCENDIE EA2A et EA1	3 sem.	Mar 07/07/26	Jeu 30/07/26																			
47	PRÉCÂBLAGE INFORMATIQUE ET TÉLÉPHONIQUE (6A - 10	3 sem.	Jeu 30/07/26	Ven 11/09/26																			
48	ALARME TECHNIQUE	2 sem.	Ven 11/09/26	Lun 28/09/26																			
49	Lot 08: Chauffage – ventilation – climatisation – désenfumage	16 sem.	Ven 22/05/26	Mar 27/10/26																			
50	AOR_BAT M1	21,29 jrs	Ven 30/10/26	Mar 01/12/26																			
51	OPR - OPL (BAT M1)	4 sem.	Ven 30/10/26	Mar 01/12/26																			
52	COMMISSION DE SECURITE (M1)	0 jr	Mar 24/11/26	Mar 24/11/26																			
53	RECEPTION PARTIELLE PHASE 1 - BAT M1	0 jr	Mar 01/12/26	Mar 01/12/26																			
54	BATIMENT P1	346,43 jrs	Lun 04/05/26	Mar 09/11/27																			
55	AMPHIS	182,57 jrs	Lun 04/05/26	Mer 24/02/27																			

PLANNING  
DES TRAVAUX DES BATIMENTS M1 ET P1

N°	Nom de la tâche	Durée	Début	Fin	2025	T1	T2	T3	T4	2026	T1	T2	T3	T4	2027	T1	T2	T3	T4	2028	T1	T2	T3
56	LOT 00 : Désamiantage - curage	10 sem.	Lun 04/05/26	Mar 21/07/26								LOT 00 : Désamiantage - curage 04/05 — 21/07											
57	Lot 01: gros œuvre	3 sem.	Mar 21/07/26	Mer 02/09/26								Lot 01: gros œuvre 21/07 — 02/09											
58	Lot 03: Plâtrerie – isolation – faux plafonds	8 sem.	Mer 02/09/26	Ven 30/10/26								Lot 03: Plâtrerie – isolation – faux plafonds 02/09 — 30/10											
59	Lot 04: Menuiseries intérieures – signalétique	8 sem.	Jeu 01/10/26	Mer 02/12/26								Lot 04: Menuiseries intérieures – signalétique 01/10 — 02/12											
60	Lot 06: Revêtements de sols – peinture – nettoyage	8 sem.	Ven 23/10/26	Mer 06/01/27								Lot 06: Revêtements de sols – peinture – nettoyage 23/10 — 06/01											
61	Lot 05: Rénovation du mobilier d'amphithéâtre	8 sem.	Mar 24/11/26	Ven 05/02/27								Lot 05: Rénovation du mobilier d'amphithéâtre 24/11 — 05/02											
62	Lot 07: Electricité	113,86 jrs	Mer 02/09/26	Mer 24/02/27								Lot 07: Electricité											
63	TRAVAUX PRÉPARATOIRES	2 sem.	Mer 02/09/26	Jeu 17/09/26								TRAVAUX PRÉPARATOIRES 02/09 — 17/09											
64	Cfo	103,29 jrs	Jeu 17/09/26	Mer 24/02/27								Cfo											
65	Distribution principales et secondaire	6 sem.	Jeu 17/09/26	Ven 30/10/26								Distribution principales et secondaire 17/09 — 30/10											
66	Tableaux divisionnaires	4 sem.	Lun 02/11/26	Mer 02/12/26								Tableaux divisionnaires 02/11 — 02/12											
67	Appareillage	6 sem.	Mar 24/11/26	Mer 24/02/27								Appareillage 24/11 — 24/02											
68	Cfa	58,14 jrs	Jeu 17/09/26	Mer 09/12/26								Cfa											
69	CHEMINS DE CÂBLES - GOULOTTES - FOURREAUX	6 sem.	Jeu 17/09/26	Ven 30/10/26								CHEMINS DE CÂBLES - GOULOTTES - FOURREAUX 17/09 — 30/10											
70	SYSTÈME DE SÉCURITÉ INCENDIE EA2A et EA1	3 sem.	Lun 02/11/26	Mar 24/11/26								SYSTÈME DE SÉCURITÉ INCENDIE EA2A et EA1 02/11 — 24/11											
71	ALARME TECHNIQUE	2 sem.	Mar 24/11/26	Mer 09/12/26								ALARME TECHNIQUE 24/11 — 09/12											
72	Lot 08: Chauffage – ventilation – climatisation – désenfumage	16 sem.	Mer 05/08/26	Lun 22/02/27								Lot 08: Chauffage – ventilation – climatisation – désenfumage 05/08 — 22/02											
73	HALLS	320 jrs	Lun 04/05/26	Jeu 30/09/27								HALLS											
74	LOT 00 : Désamiantage - curage	2 sem.	Lun 04/05/26	Mer 20/05/26							LOT 00 : Désamiantage - curage 04/05 — 20/05												
75	RDC Travaux CET & CEA	78 jrs	Mer 20/05/26	Mer 30/09/26								RDC Travaux CET & CEA 20/05 — 30/09											
76	R+2 Travaux CET & CEA	91 jrs	Lun 03/05/27	Jeu 30/09/27								R+2 Travaux CET & CEA 03/05 — 30/09											
77	LOT 03 : PLAFOND CF ESCALIERS /SALLE 13 RDC /Circulations	68 jrs	Lun 07/06/27	Jeu 30/09/27								LOT 03 : PLAFOND CF ESCALIERS /SALLE 13 RDC /Circulations 07/06 — 30/09											
78	LOT 02 : ESCALIER (accès chantier)	4 sem.	Mar 21/07/26	Mer 09/09/26								LOT 02 : ESCALIER (accès chantier) 21/07 — 09/09											
79	AOP_BAT P1	26,43 jrs	Ven 01/10/27	Mar 09/11/27								AOP_BAT P1											
80	OPR - OPL (BAT P1)	4 sem.	Ven 01/10/27	Mar 02/11/27								OPR - OPL (BAT P1) 01/10 — 02/11											
81	COMMISSION DE SECURITE (P1)	0 jr	Mar 02/11/27	Mar 02/11/27								81 - 02/11 ♦ COMMISSION DE SECURITE (P1)											
82	RECEPTION PARTIELLE PHASE 2 - BAT P1	0 jr	Mar 09/11/27	Mar 09/11/27								RECEPTION PARTIELLE PHASE 2 - BAT P1 ♦ 09/11											

IND 0  
FAIT PAR IMPERIUM LE 27/10/2025